

LA IGLESUELA DEL CID

BOLETÍN DE INFORMACIÓN
MUNICIPAL

DESCUBRE TODAS LAS NOVEDADES
DE LOS ÚLTIMOS MESES



Octubre 2021

LA OFICINA DE TURISMO REGISTRA LAS MEJORES CIFRAS DE LA TEMPORADA DE VERANO DESDE 2016

La Oficina de Turismo de La Iglesuela del Cid ya ha emitido su balance turístico de temporada alta, que engloba los meses de julio y agosto. Este refleja una importante mejoría respecto a consultas y visitas guiadas comparando con los años pasados.

“Este mes de agosto ha sido el que mayor número de visitas guiadas ha registrado desde la apertura del punto turístico. Esto puede deberse a que decidimos ampliar el horario de atención al público para ofrecer mejor servicio a los turistas que desearan conocer La Iglesuela” señala Fernando Safont, alcalde del municipio. Realizando la comparativa con datos del año anterior, en el mes de julio el incremento de personas atendidas ha sido del 167% y del 172% en el caso de las visitas guiadas. Así mismo, en agosto el incremento ha sido del 110%, mientras que en las visitas de un 25%.

Gracias al balance de la temporada, se ha podido constatar que la mayoría de visitantes de La Iglesuela provienen de la vecina Comunidad Valenciana, seguidos por los de origen zaragozano y catalán. En menores cantidades, también se han recibido turistas de Andalucía y Madrid.



“La mayoría de visitantes se interesan por el patrimonio comarcal, rutas senderistas, de BTT, entornos naturales, zonas de baño y lugares para pernoctar con autocaravana y furgoneta, además de otras cuestiones relacionadas con La Iglesuela y las visitas guiadas, claro” apuntan desde la Oficina de Turismo. Cabe destacar la gran aceptación que ha tenido el pasaporte de los Pueblos Mágicos de España, una iniciativa puesta en marcha el pasado otoño y que ha atraído a numerosos viajeros hasta La Iglesuela.

“Los datos reflejan una mejora en la situación turística del pueblo, lo que nos alegra y esperamos que continúe así. Desde el Ayuntamiento apostamos por fomentar el potencial turístico que tiene La Iglesuela y seguiremos trabajando en esta línea” determina Safont.

LA ESCUELA INFANTIL Y EL AULARIO EMPIEZAN EL NUEVO CURSO ESCOLAR 2021/2022

Tanto el colegio de La Iglesuela como la Escuela Infantil empezaron el pasado miércoles 8 de septiembre el curso escolar 2021-2022.

El colegio, que forma parte del CRA Alto Maestrazgo, junto con los aularios de Cantavieja, Fortanete, Villarluego y Pitarque, abrió en horario de 9h a 13h, que mantuvo hasta el viernes 17 de septiembre. A partir del lunes 20, la escuela amplió el horario una hora más y ya finaliza a las 14h.

Durante este curso, el aulario contará con 15 niños y niñas de La Iglesuela, divididos en dos aulas: la de infantil, con 7 niños, y la de primaria, con 8.

Por su parte, la Escuela Infantil, el servicio más novedoso de la localidad, abrió con un horario de 8h a 16:30h, ofreciendo servicio de comedor. Se trata de una prestación muy beneficiosa para las familias del municipio, que hacía años que demandaban disponer de una escuela infantil para mejorar la conciliación entre la vida profesional y la familiar.



La Escuela Infantil cuenta por el momento con cinco niños, aunque se espera que se incorporen más a lo largo del curso.

El inicio del curso se ha llevado a cabo, además, respetando las medidas de seguridad indicadas por las autoridades competentes, tal y como se hizo durante el año pasado.

LA ESCUELA DE ADULTOS ABRE SUS PUERTAS DE NUEVO



El CPEPA Hermanas Catalán de Ocón ya ha empezado las clases del nuevo curso escolar. Este año en La Iglesuela se imparte catalán de Aragón, inglés, memoria, formación inicial para personas adultas, programa de evaluación y acreditación de competencias y tutorización a distancia.

SEMPITERNA PRESENTA LA EXPOSICIÓN "SEDA EN MANTONES Y PAÑUELOS"

La Asociación para el desarrollo del Maestrazgo (ADEMA) arrancó el pasado viernes 24 de septiembre el ciclo de actividades culturales, bajo el nombre de "Cultura desde las alturas". La primera de las actividades tuvo lugar en La Iglesuela del Cid a cargo de la asociación de indumentaria tradicional Sempiterna.

Esta asociación viene desarrollando su labor en el municipio de Valdealgorfa donde tienen la exposición permanente de indumentaria. En esta ocasión quisieron acercar a los presentes la evolución de la seda en los diferentes mantones y pañuelos.

Para ello hicieron un recorrido por los diferentes tipos de mantones, granadinas, isabelinos, de groc, adamascados, de manila...etc. Acercando diferentes piezas de cada uno de los estilos entre los asistentes.

Algunas de las muestras llamaron mucho la atención, como son los mantones bordados con caras de marfil entre las representaciones, una joya de trabajo. Estas piezas son una pequeña muestra de las joyas que recogen en su centro de indumentaria tradicional de Valdealgorfa.

Los vecinos de Iglesuela pudieron tocar y apreciar estas joyas, al mismo tiempo que intercambiaban opiniones sobre posibles mantones o pañuelos similares que guardan en sus casas. Desde ADEMA han agradecido el interés y la participación, así como la colaboración recibida por parte del Ayuntamiento de La Iglesuela del Cid.

Se trata de una actividad que refuerza la importancia del patrimonio textil del municipio.

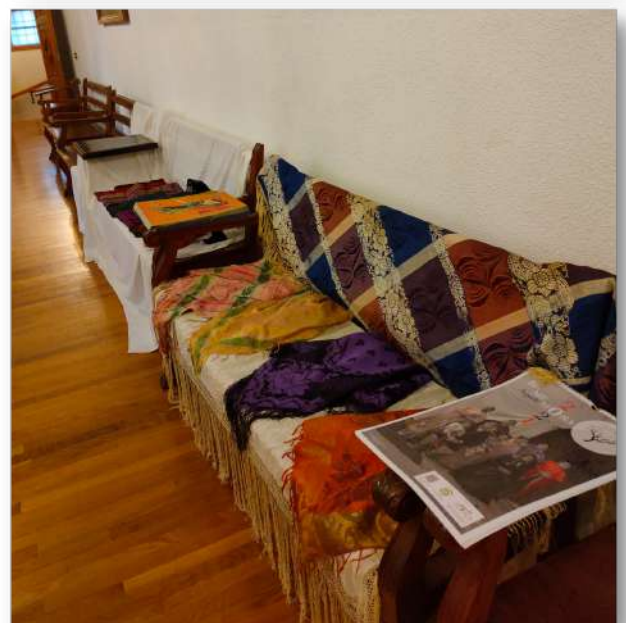



Fotografías de Adema

LA COMARCA CELEBRA EL DÍA EUROPEO DEL PATRIMONIO VISITANDO LA EXPOSICIÓN "VESTIDOS PARA CELEBRAR"

La Comarca del Maestrazgo, en su programa de actividades con motivo del Día Europeo del Patrimonio, hizo parada en La Iglesuela del Cid.

En colaboración con el Ayuntamiento, ofreció un recorrido por las piezas procedentes de la colección de la Casa Matutano-Daudén que se trasladaron al Centro del Textil y la Indumentaria.

Gracias a esta iniciativa, los asistentes pudieron observar piezas de extraordinario valor al reunir varias casacas, una chupa y una bata del siglo XVIII. Además, la exposición cuenta con una serie de trajes gracias al préstamo del experto en indumentaria, Jorge Lanzuela. Todo ello se completó con la inclusión de la vestimenta de las danzas de gitanas y pastoras, uno de los dancés mejor conservados en Aragón.

Durante este evento también se presentó el catálogo de la exposición, titulada "Vestidos para celebrar. Los trajes del Palacio Matutano-Daudén en la procesión de la Virgen del Cid". El encanto de esta visita, residió en conocer la historia que motivó la exposición de estas piezas. En este caso, la idea surgió por las pinturas del salón principal de la casa donde se representa la procesión de la Virgen del Cid.



MÁS DE 200 PERSONAS PARTICIPAN EN LA MARCHA SENDERISTA

El pasado domingo 17 de octubre tuvo lugar la XVII Marcha Senderista de Otoño organizada por la Comarca del Maestrazgo.

“El evento tuvo lugar en La Iglesuela del Cid y contó con la participación de más de 240 personas. Se trata de una marcha no competitiva con dos modalidades, una ruta larga de 22km, con tres avituallamientos, y una corta de 10km, con dos avituallamientos” destaca el área de Deportes de la Comarca.

Al finalizar el recorrido en la Plaza del Ayuntamiento de La Iglesuela, los participantes pudieron recoger su camiseta conmemorativa de la edición, así como un bocadillo elaborado con productos locales de gran calidad, dado que ante la situación actual la organización optó por no celebrar la comida popular típica de ediciones anteriores.

“Al ser una marcha no competitiva, contamos con la participación de muchas familias con sus hijos y muchos grupos de amigos aficionados al senderismo. Además, los participantes vinieron de distintos pueblos del Maestrazgo, aparte de La Iglesuela” señala Fernando Safont, alcalde de La Iglesuela del Cid.



**"HOY ES TU DÍA", DE RADIO
LA COMARCA, EMITE UN
PROGRAMA EN DIRECTO
DESDE LA IGLESUELA**



Radio La Comarca ha estado en La Iglesuela del Cid para la emisión en directo de un episodio del programa "Hoy es tu día". Se trata de un programa especial emitido desde la plaza del Estudio en el que se habla de turismo, actualidad municipal, de nuevos pobladores y de actividad económica local.

En él, han participado Mari Roig, responsable de la oficina de turismo y guía municipal; Fernando Safont, alcalde de La Iglesuela del Cid; Luis Prades, nuevo poblador y los empresarios locales y dueños del Bar Camilo, Joaquín Alcón y de Chuzos de Tinta, Rocío Gil.

El programa completo está disponible en la web www.lacomarca.net/podcasts/hoy-es-tu-dia-especial-la-iglesuela-del-cid/